



Ryc. 1. Widok ogólny lewy przód



Ryc. 2. Widok ogólny lewy tył



Ryc. 3. Widok ogólny prawy przód



Ryc. 4. Widok ogólny prawy tył



Ryc. 5. Oznaczenie modelu

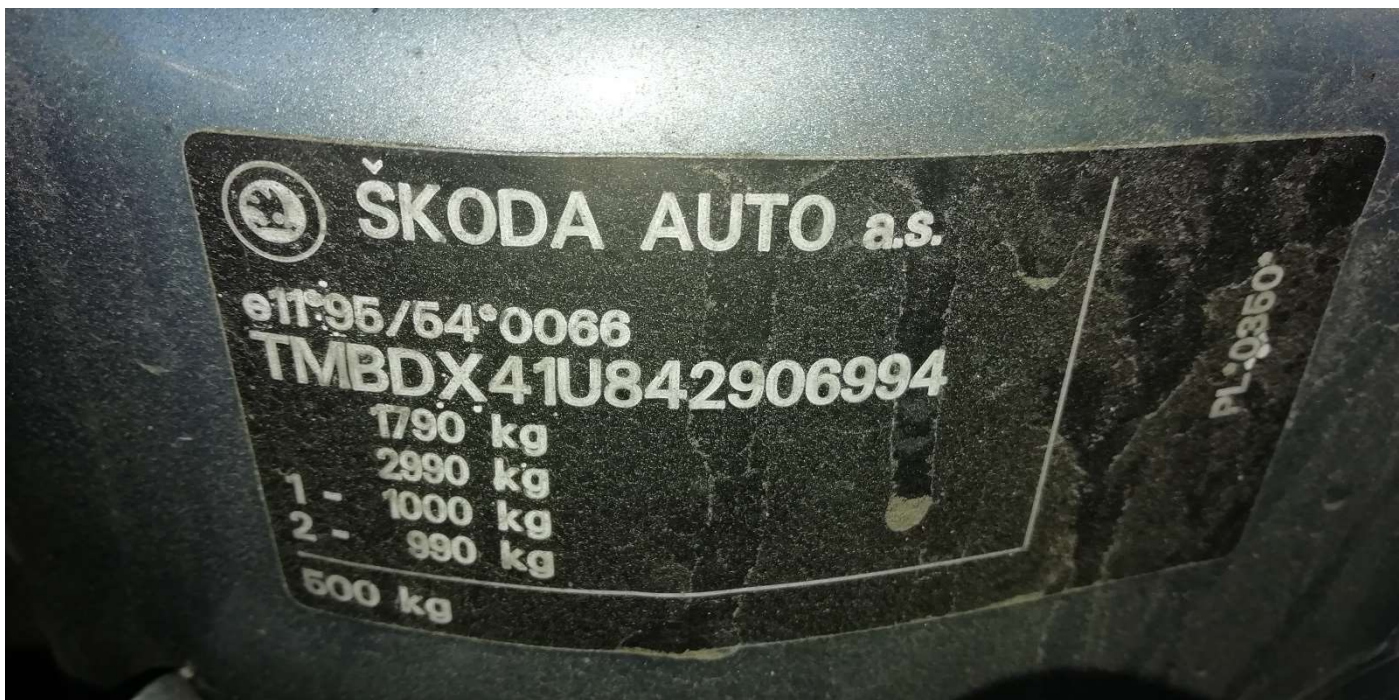

Ryc. 6. Tabliczka znamionowa



Ryc. 7. Numer VIN na podszybiu

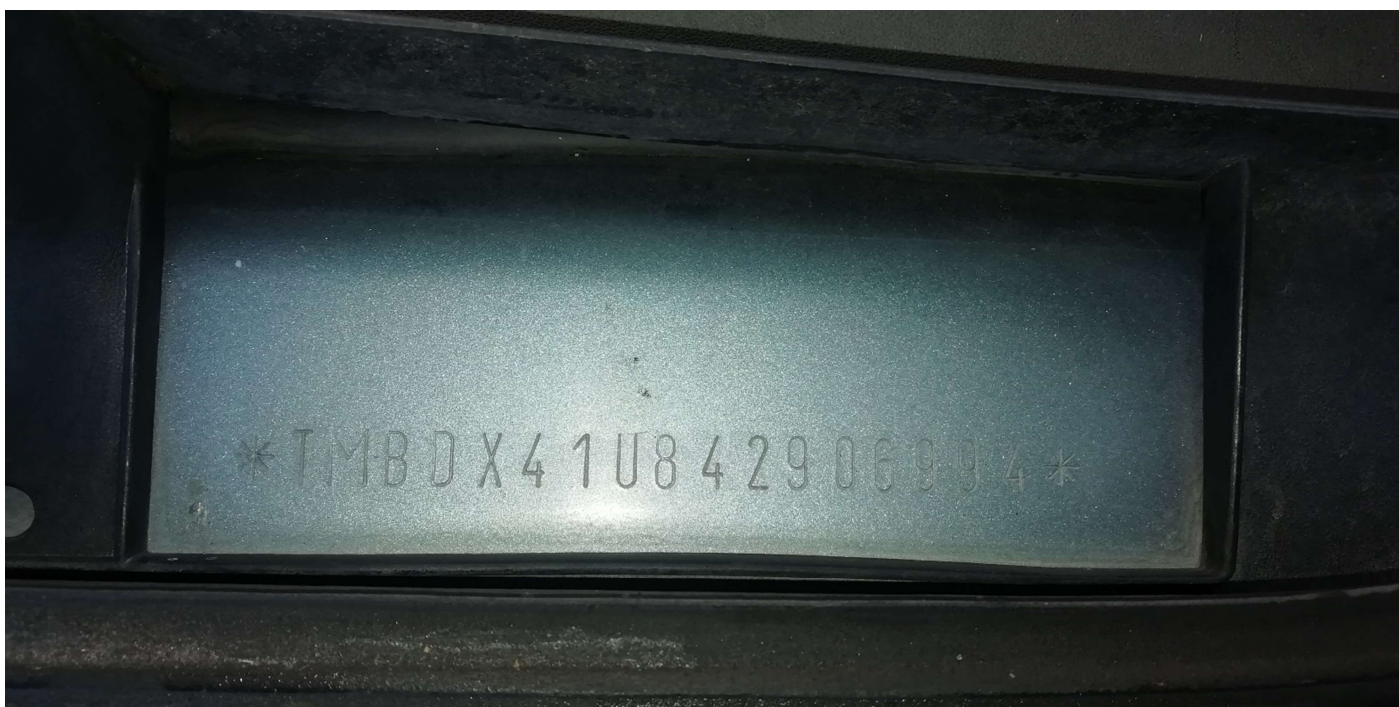

Ryc. 8. Numer VIN na nadwoziu



Ryc. 9. Naklejka kontrolna



Ryc. 10. Stan drogomierza



Ryc. 11. Widok komory silnika



Ryc. 12. Widok wnętrza pojazdu



Ryc. 13. Panel klimatyzacji



Ryc. 14. Przełącznik sterowania lusterkami



Ryc. 15. Panel sterowania szybami przednimi oraz zamkiem centralnym



Ryc. 16. Panel sterowania oświetleniem





Ryc. 17. Panel sterowania instalacją GSM



Ryc. 18. Wyświetlacz instalacji GSM



Ryc. 19. Koło zapasowe z zestawem wymiany koła, gaśnica, trójkąt ostrzegawczy



Ryc. 20. Rodzaj i rozmiar ogumienia



Ryc. 21. Głębokość rzeźby bieźnika



Ryc. 22. Uszkodzenie zderzaka tylnego



Ryc. 23. Uszkodzenie błotnika tylnego lewego



Ryc. 24. Zarysowanie ściany tylnej prawej



Ryc. 25. Uszkodzenie kołpaka koła przedniego prawego



Ryc. 26. Wypięte kraty zderzaka