ZAŁĄCZNIK NR 2 DO UCHWAŁY NR XI/103/11 RADY GMINY
STARGARD SZCZECIŃSKI Z DNIA 28 października 2011 r.

LIPNIK

ZMIANA MIEJSCOWEGO PLANU ZAGOSPODAROWANIA PRZESTRZENNEGO W OBRĘBIE LIPNIK, GMINA STARGARD SZCZECIŃSKI

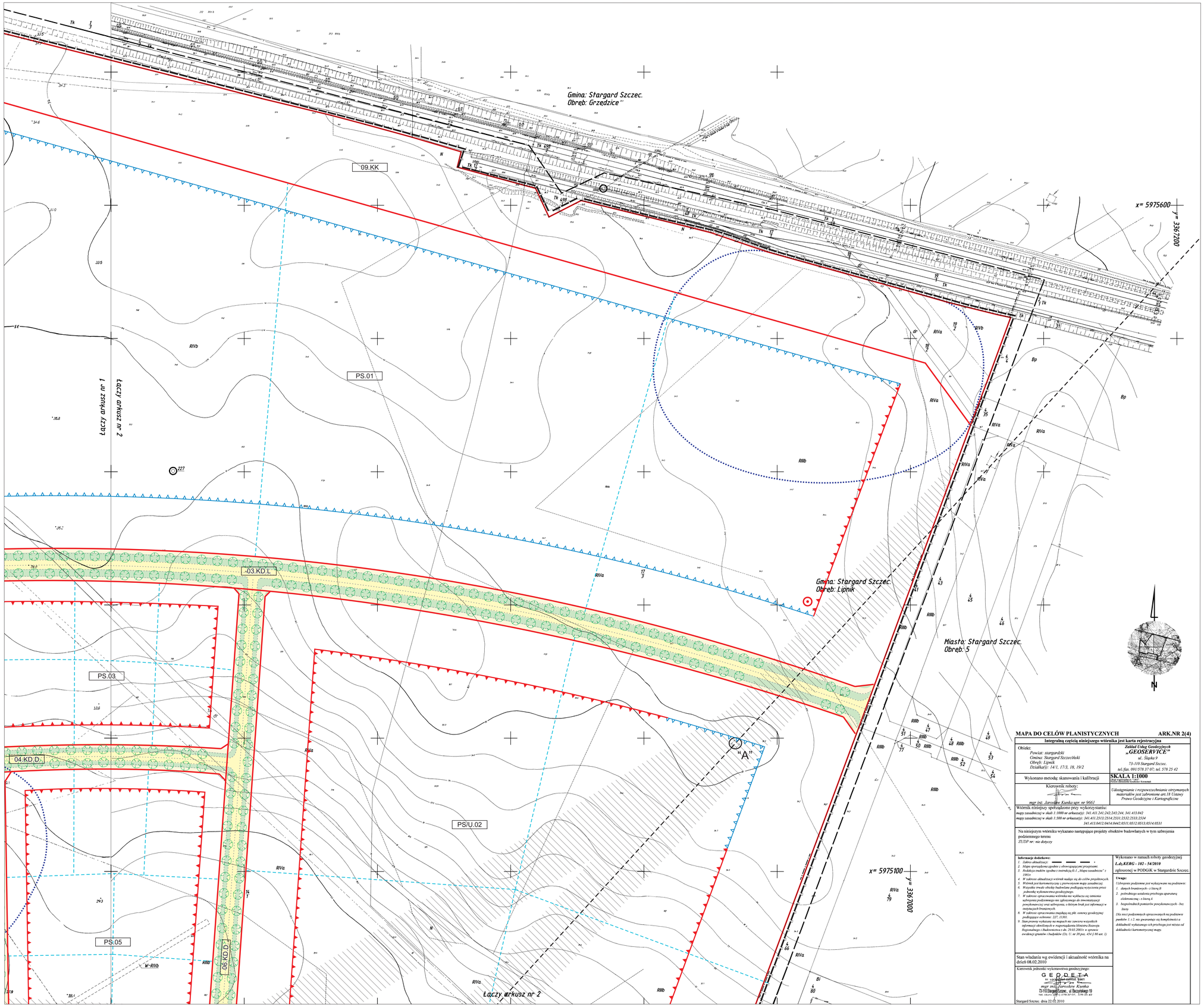

1	2
3	4

OZNACZENIA

SKALA 1:1000

GRANICA OBSZARU OBJĘTEGO PLANEM

USTALENIA PLANU

LINIE ROZGRANICZAJĄCE :

LINIE ROZGRANICZAJĄCE TERENY ELEMENTARNE

LINIE ROZGRANICZAJĄCE CZĘŚCI TERENÓW ELEMENTARNYCH (WYDZIELENIA WEWNĘTRZNE)

PS.01 — SYMBOLE TERENÓW ELEMENTARNYCH

PS.01/1 — SYMBOLE WYDZIELEŃ WEWNĘTRZNYCH CZĘŚCI TERENÓW ELEMENTARNYCH

PRZEZNACZENIE TERENÓW :

TERENY BUDOWLANE

PS — TERENY PRODUKCYJNO-SKŁADOWE

PS/U — TERENY PRODUKCYJNO-SKŁADOWE, USŁUGOWE

TT — TERENY TECHNICZNE

TERENY NIEBUDOWLANE

ZD — TERENY OGRODÓW DZIAŁKOWYCH

ZN — TERENY ZIELENI CHRONIONEJ

TERENY KOMUNIKACJI :

KD.Z — ULICE ZBIORCZE

KD.L — ULICE LOKALNE

KD.D — ULICE DOJAZDOWE

KD.W — ULICE WEWNĘTRZNE

KK — TETERENY INFRASTRUKTURY KOLEJOWEJ

ORIENTACYJNY UKŁAD ZAGOSPODAROWANIA TERENÓW KOMUNIKACJI

KSZTAŁTOWANIE FORM ZABUDOWY I ZAGOSPODAROWANIA TERENU

ZIELEŃ WYSOKA ISTNIEJĄCA / PROJEKTOWANA

OBOWIĄZUJĄCA LINIA ZABUDOWY

NIEPRZEKRACZALNA LINIA ZABUDOWY

AKCENT ARCHITEKTONICZNY

ZASADY PARCELACJI TERENU :

DOPUSZCZALNA LINIA PODZIAŁU TERENU

OBSZARY I OBIEKTY CHRONIONE

GRANICA TERENU OCHRONY POŚREDNIEJ ZEWNĘTRZNEJ UJĘCIA WODY PODZIEMNEJ "LIPNIK"

GRANICA STREFY "W.III" OGRANICZONEJ OCHRONY ARCHEOLOGICZNEJ

OBSZARY OGRANICZONEGO UŻYTKOWANIA

NAPOWIETRZNE LINIE ELEKTROENERGETYCZNE WYSOKIEGO NAPIĘCIA /110 kV/

OBSZARY OGRANICZONEGO UŻYTKOWANIA POD NAPOWIETRZNYMI ELEKTROENERGETYCZNYMI LINIAMI WYSOKIEGO NAPIĘCIA /110kV/

0 10 90m

MAPA DO CELÓW PLANISTYCZNYCH ARK.NR 2(4)

Integralną częścią niniejszego wtórnika jest karta rejestracyjna

Obiekt:
Powiat: stargardzki
Gmina: Stargard Szczeciński
Obręb: Lipnik
Działka(i): 14/1, 17/3, 18, 19/2

Zakład Usług Geodezyjnych „GEOSERVICE"
ul. Śląska 9
73-110 Stargard Szczec.
tel./fax. 091/578 37 07; tel. 578 25 42

Wykonano metodą: skanowania i kalibracji

SKALA 1:1000
Nr zlecenia: 1/2010
Data: 28.02.2010
Nr kln: 2010/1/1 Wydruk: Kowalski

Kierownik roboty:
mgr inż. Jarosław Kunka upr. nr 9661

Udostępnianie i rozpowszechnianie otrzymanych materiałów jest zabronione art.18 Ustawy Prawo Geodezyjne i Kartograficzne

Wtórnik niniejszy sporządzono przy wykorzystaniu:
mapy zasadniczej w skali 1:1000 nr arkusz(y): 341.411.241.242.243.244, 341.413.042
mapy zasadniczej w skali 1:500 nr arkusz(y): 341.411.2513.2514.2531.2532.2533.2534
341.413.0412.0414.0442.0511.0512.0513.0514.0531

Na niniejszym wtórniku wykazano następujące projekty obiektów budowlanych w tym uzbrojenia podziemnego terenu
ZUDP nr: nie dotyczy

Informacje dodatkowe:
1. *Zakres aktualizacji:*
2. *Mapa sporządzona zgodnie z obowiązującymi przepisami.*
3. *Redakcja znaków zgodna z instrukcją K-1 „Mapa zasadnicza" z 1961r.*
4. *W zakresie aktualizacji wtórnik nadaje się do celów projektowych.*
5. *Wtórnik jest kartometryczny z pierwotnym mapy zasadniczej.*
6. *Wszystkie trwałe obiekty budowlane podlegają wytyczeniu przez jednostkę wykonawczą geodezyjną.*
7. *W zakresie opracowania wtórnika nie wykluczia się zamonia uzbrojenia podziemnego nie zgłoszonego do inwentaryzacji powykonawczej oraz uzbrojenia, o którym brak jest informacji w instytucjach branżowych.*
8. *W zakresie opracowania znajdują się pkt. osnowy geodezyjnej grodzkiego osłonowe: 227, 11301.*
9. *Stan prawny wykazany na mapach ma zawiera wszystkich informacji określonych w rozporządzeniu Ministra Rozwoju Regionalnego i Budownictwa z dn. 29.03.2001r. w sprawie ewidencji gruntów i budynków (Dz. U. nr 38 poz. 454 § 86 ust. 1).*

Wykonano w ramach roboty geodezyjnej
L.dz.KERG - 102 - 342010
zgłoszonej w PODGiK w Stargardzie Szczec.

Uwaga:
Uzbrojenie podziemne jest wykazywane na podstawie:
1. danych branżowych - z klasą B
2. podrzędnego ustalenia przebiegu aparaturyę elektroniczną - z klasą A
3. bezpośrednich pomiarów powykonawczych - bez klasy.
Dla sieci podziemnych opracowanych na podstawie punktów 1 i 2, nie gwarantuje się kompletności a dokładność wykazanego ich przebiegu jest mższa od dokładności kartometrycznej mapy.

Stan władania wg ewidencji i aktualność wtórnika na dzień 08.02.2010

Kierownik jednostki wykonawstwa geodezyjnego:
G E O D E T A
mgr inż. Jarosław Kunka
73-110 Stargard Szczec., ul. Szczecińska 19
tel./fax 091 578 37 07 , 578 25 42

Stargard Szczec. dnia 22.02.2010

STOWARZYSZENIE PRACOWNI AUTORSKICH
71-034 Szczecin, ul. Borówkowa 10, tel/fax (091) 48 359 47

D:\robocze\stargard\PLAN po uzgodnieniach z trybunałem i bez drogi.cdr
3 listopada 2011 15:11:05