MAPA POWIĄZAŃ PRZYRODNICZYCH GMINY STARGARD SZCZECIŃSKI Z OTOCZENIEM

Skala 1 : 100 000

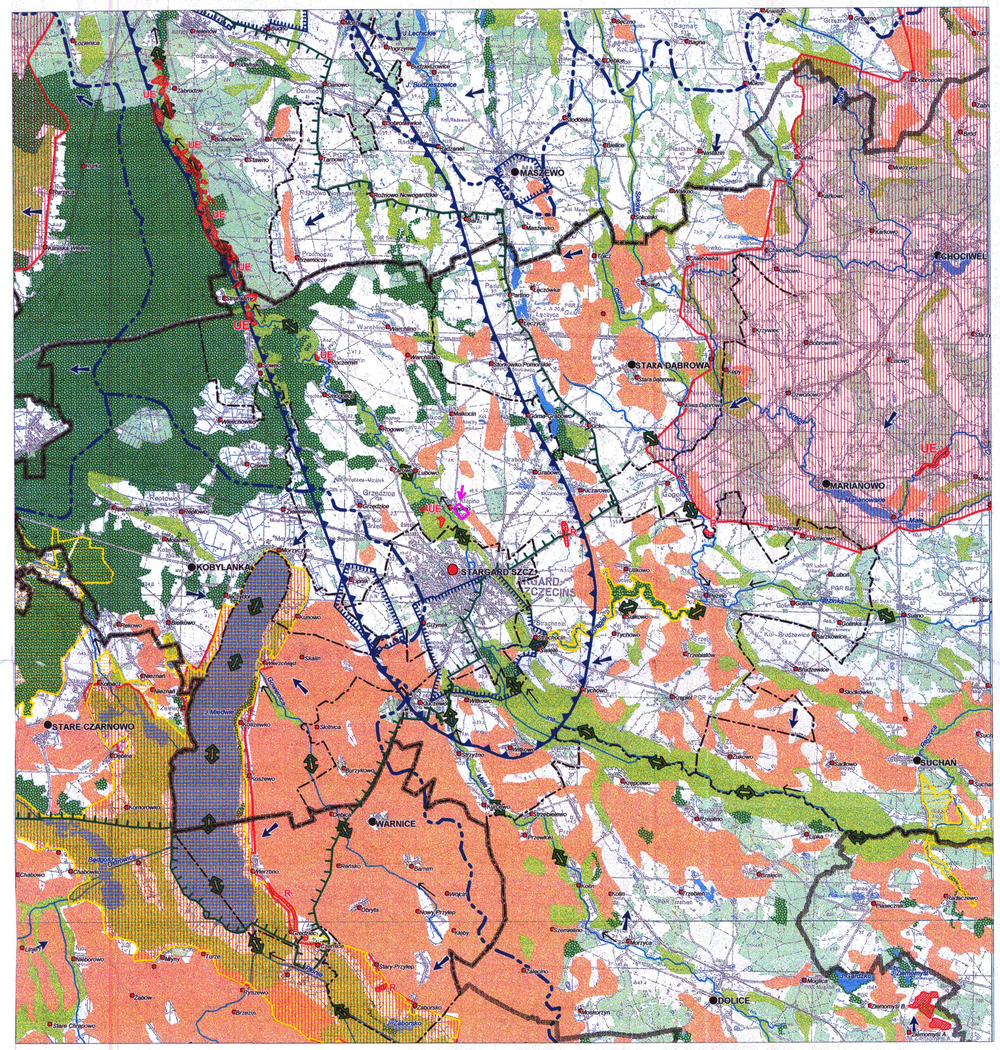

LEGENDA :

- Wody powierzchniowe
- Kierunek przepływu cieków wodnych
- Dział wodny II rzędu
- Główny zbiornik wód podziemnych (GZWP nr 123)
- Główne kierunki przepływu wód podziemnych
- Strefy ochronne ujęć wód podziemnych
- Konpleksy leśne w tym lasy ochronne
- Leśny Kompleks Promocyjny " Puszcze Szczecińskie"
- Kompleksy gleb o wysokiej przydatności rolniczej: grunty orne / użytki zielone
- Rezerwaty przyrody
- Użytki ekologiczne
- Obszary NATURA 2000
  - Obszar specjalnej ochrony ptaków (OSO) - istniejący
  - Specjalny Obszary Ochrony Siedlisk (SOO) - projektowany
- Korytarze ekologiczne
- Główne kierunki wiatru
- Granice administracyjne
  - powiatu
  - gminy
- Siedziba Gminy Stargard Szczeciński
- Inne miejscowośći
- Obszar opracowania miejscowego planu zagospodarowania przestrzennego obr. Klępino